大淸光緒卅三年

第七千六百九十三號

叻報

（本館在哥勞實得力門牌一百廿四號零D）

丁未九月初一日

本館新聞係禮拜外日出一紙諸君賜閱本報者無論本埠計埠均可函致本館取閱如外埠閱報照加寄費可也驗日報照常刊送外復不惜工本從英國採辦釘書裁紙各機器以待與各官紳刊印書籍單件並有英國各體活字及各式花邊等延有西人排印工藝甚精所有中西文字均能印刊並有石版印字大小機器均用精工刊

印工緻絶倫並延有文士書寫各體文字現由上海購到各種書籍出售其書目另行刊佈所有各項價甚相宜由本館所登來札原擇其有關世道人心者附登否亦須無礙於人而後始錄其有讀閱成文以及支離費解者概不登錄嗣後　諸君來札尙祈自諒更須寫眞爵里而後敎登但來稿登與不登均不能將原稿收回也　本館謝白

Printed and Published for the Proprietor by （大英一千九百零七年十月七號禮拜一）Ho Joo Koh at No. 124-D, Cross Street, Singapore.

論新簡日英德考察憲政大臣

八月初二日　上諭特簡達壽出使日本汪大燮出使英國于式枚出使德國均充考察憲政大臣盛哉此舉其直接乙巳六月五大臣奉命出洋放求政治之成規俾中國希望立憲之情由冷淡而轉入於親熱乎去夏五大臣返京後不匝月而宣布立憲頗爲海內所歡迎嗣是改官制設專館於內閣責任司法獨立國會議會諸制關焉不備議者方以爲朝廷將假立憲之名鞏固其專制之勢力舉國感情因之一變今者赫然發憤重簡專員分途考察諸將以日英德現行之政體爲後日摹倣之標本立憲胚象造作於是龍頭蛇尾之譏吾知免夫

問者曰前此五大臣論言考求一切政治此次三大臣則言考察憲政憲政云者果足以包括一切政治乎曰彼中學者認憲法爲萬法之根本凡百政治之所從出也間觀立憲國行政官廳與夫地方之所有事悉心檢察當足以窺見行政之意義範圍貫實形式與夫機關之組織監督之方術一切軍事外交對務法警警察警察助長等類頗皆條理秩然整而且備究其所以致此之由則無一非原本於憲法顯法者非能自然成立也其始必經行政之入多方整理而後成爲法治之國故中國今日與其言憲法不如言憲政與其泛指一切政治不如專指憲政專指憲政在奉命考察者得以聚精會神考求國家根本之法典而一般國民亦可窺見朝廷實有立憲之誠意亟亟焉自謀預備求進乎立憲國民之程度蓋欲造成憲政不可不標此名義期與天下更始也舊設之考察政治館近今亦改爲憲政編查館正名定義可以知此用意之所在矣

問者又曰前此五大臣周歷如法美德意與比日本諸國此次三大臣分任日英德三國何前此之廣而今之狹也曰此又朝廷改政體而不改國體之示言也世界各國國體維守帝國立憲制者除奧匈以外惟日英德三國政府欲以帝國君主制改爲立憲制其勢自不能採用共和制與王國立憲制而主張採用帝國立憲制採用帝國立憲制舍日英德將何取法焉惟是三國憲法各各不同日爲欽定憲法德爲聯邦憲法英爲不成文憲法國與國既各有情勢之不同我與彼更各有性質之獨異不但英德憲法我不能規仿之卽日與中人同處亞東而日本憲法我亦不能規做之必也融會三國憲法之學理考索三國憲政之精神灼然見其本原之所在然後歸而斟酌國勢體察民情自造稿案屢試屢變求其適宜此造成憲政之基礎也中國不爲民主立憲而爲君主立憲既有人極力反對矣若爲君主立憲而尙僅襲其名不行其實後患可勝言耶

夫五大臣出洋之結果僅僅宣布立憲一紙空文國人失其希望多有背考察爲無効者不知立憲制度幾成泡影則以上無責任之政府謀其統一下無責任之人民盡其監督故其弊遂至於是不得以憲政之距離日遠而遂疑考察爲無效也今者三大臣出洋考察憲政欲聞勁果之何若還當責之政府與人民世豈有人民不自謀立憲倘賴政府而驟成立憲國家者哉

錄申報

諭旨恭錄

○八月十七日內閣抄奉　上諭前署吉林將軍達桂徇私溺職各款當經諭令徐世昌確查茲據查明覆奏該署將軍達桂任用匪人辜恩溺職著據御史趙啟霖奏參卽行革職永不敘用佐

請看石叻死册　○英一千九百零七年九月二十號西報曾登第三禮拜死册計二百四十二人其中男一百九十二名女五十名我華人則一百八十九名穆頭人二十四印度二十西安尸人二西國人三則因未詳者四○第二禮拜册我華人則有一百九十五人之多○二百四十二人之中患熱病死者五十三肺癆廿六脚氣十五氣促十七血痢十吐瀉十四瀉症未詳者廿二○自廿五至三十五歲死者最多計五十八名三十五至四十五計四十八人五十五至七十五計廿四人二十至廿五計廿五人四十五至五十五計二十三人童一歲以下者三十四名○試思每禮拜得脚氣症死者有十五之多每月豈不是六十人死於脚氣者乎夫脚氣之症不過暫時水土未服何至於死其所以死者惜未得脚氣良藥耳若患此症何不速用去風虎骨膏以治之此膏已治愈多人屢試屢效眞不啻換骨金丹幸勿遲疑自誤也　○虎骨膏以治脚氣之症最爲靈效　○虎骨膏最爲去風止痛　○虎骨膏以治偏風效驗如神　○虎膏骨乃跌打損傷之靈藥　○每大罐價一元　小罐五角　○代售處江石仔芝春堂藥舖　賭間口壽而康中國藥房　小坡電車路孟嘉大藥房　衣箱街慈濟藥房

考授英國煉藥化學執照福建盧詩如究製

西一千九百零六年十二月一號　孟嘉藥房告白　啟

某生名延之教子生進館見館地如此大不洽意適甲命人持紅紙請寫一魁字生即儒大筆揮一大灰字甲見之怫然以魁字尚誤為灰其他不問可知抱怨薦者之無耳目誤我子也問曰此魁字與灰字相通否生曰不通甲曰既不通何以書此灰字得無誤耶生曰不誤甲曰不通又不誤何也生曰此屋湫隘如此魁星斷不能安於位祇有火灰鬼乃合補此缺甲喜其善諷遂還館居之

告白

工部局告白　○啟者特字通佈公衆知悉茲因遵照西一千八百九十六年本局所定第十五條之第三章每年價值之律例及一千九百零四年第八條一千九百零五年第一條一千九百零六年第十二條更改之律例施行經將一千九百零七年可以建屋之曠所徵地稅之清單開列以便繳納地稅者每日前來申晏呂律本局寫字樓觀看而本局人員定于一千九百零七年怒民末月十五號拜五下午三點鐘聚集以定從違有欲前來阻止者須于聚集期前十四日內或投函札或用面訴倘若過期即當定議此佈

英一千九百零七年十月二號

新嘉坡工部局司理人波兀刺士承命謹啟　八

代僱各工役告白　○啟者特字通知　諸君有欲延請書記厮役廚子馬車夫工頭洗衣守門牛車夫工人傭婦者請即通知郵政局對面非憐實得力吊橋傍D字樓中便得此佈

光緒三十三年八月廿四日　實得力溫及因科美順摩羅謹啟　卜

拆股聲明　○啟者新嘉坡十八溪墘門牌七十二號乾豐雜貨并外港出水生理自庚子年間開創歷來無異今因劉聲宜志圖別業愿將自己名下股份拆出該股份賠與林龍乾承受全請到公親祭文賢劉美記兩位老爺駕臨將店內貨數家私一切就本年八月十五日截結秉公核算清楚劉聲宜應存之項即日當兩位公親面前交訖即將部內名下股份注消嗣後乾豐生理全盤歸與林龍乾承受任從永遠經營倘後來生理盈虧與退股人劉聲宜無干如劉聲宜有與諸寶號交易揭借等項惟向伊經手是問與乾豐承股人林龍乾無涉先此聲明以免後論此佈

光緒三十三年八月廿三日

大英一千九百零七年九月三十號

退股人劉聲宜　承股人林龍乾全啟　毌

勸捐廣告　○啟者去年本院因自辦藥房利便貧病蒙諸寶號樂助年捐設有新張未蒙捐助者望祈踴躍捐助今定于本月杪由當年總理携部登門照收希祈安交為荷此佈

光緒三十三年八月十九日　同濟醫院當年總理告白　毌

同保利權　○竊以法良意美何妨永遠遵行日久弊生亟宜及先改革查本坡各行生理交易向無夾鐳之例而鐳單更不待言初則或因完數時銀員缺額不得不將銅鐳湊足其數在收入者以所夾銅鐳有限使出不致吃虧故從權與收無如人心不古嗣後每完數必夾銅鐳偶逢銅鐳不便則夾使鐳單約期緩還而收入者以覺吃虧近日市上且有從前使出鐳單延至生理不前扯與未完之數同為講折使收入者倍加吃虧似此弊端亟宜改革茲特集衆會議約期禁用鐳單現經議定就本年十月初一日起嗣後無論卜州府各郊與各暹郊概各南郊交易魚貨準照舊例夾使現鐳倘現鐳不便準還銀照市扣水不準另使鐳單彼此同為保護利權起見惟願共相遵守永矢弗諼庶幾利益均沾有厚望焉

光緒三十三年八月十七日　英一千九百零七年實添末月廿四號

暹郊商務局　南商公局全啟　乙

共圖公益　○竊以法良意美何妨永遠遵行日久弊生亟宜及先改革查本坡各行生理交易向無夾鐳之例而鐳單更不待言初因完數時銀員缺額不得不將銅鐳湊足其數在受者以為夾使無幾從權收入詎意人心不古嗣後每完數必夾銅鐳彼此效尤幾成定例暫則以銅鐳未便夾使鐳單甚且約期緩交而收入者以覺吃虧難堪其間或因約期爭執致出多言殊失公平交易之道且運年他行生理多有禁用鐳單者是特集衆會議約期將鐳單一律禁用現經議定就本年十月初一日起嗣後無論各出水郊與各米郊交易抑各米郊與各暹郊交易各貨屆期完數準照舊例夾使現鐳倘鐳不便準照所夾鐳額還銀照市扣水不得另使鐳單彼此為同謀公益革除弊端起見惟願共相遵守永矢弗諼庶幾利益均沾有厚望焉

光緒三十三年八月十六日　英一千九百零七年實添末月廿三號

暹郊商務局　米商公局全啟　乙

啟者此標頂上香水本藥房各有發售洵為居家出門均不常少之物也諸君欲購者請可玉臨試之使悉

英一千九百零七年七月十號　渣打銀行隔鄰

尼巴嗎西藥房謹啟

中舡招售　○啟者敝號有運載沙石磚灰之中舡七艘各捌之儎量由三十八墩至四十七墩　諸君有欲購買者請各　玉臨察佛新山馬交街門牌三十四號本號面商可也此佈

光緒丁未年八月初二日　振協興謹啟　千

粵寨北寧○南寧函云去月初四早喧傳宋安樞之吳與匯合攻破靈山縣擄官燬署調去後而復寄同日橫州永淳　南寧府墻

遣人告警請兵謂三那亂匪現已紮遍貴台大子小董一帶游行大唐那曉各市公買公賣以收人心故鄉人多應之而駐防之勇則視若無覩

或云均爲路通　匪魁疤頭艮　或作梁　確駐三那有新式快鎗三千餘桿名曰三响勾鎗來自某國另有他式快鎗甚多黃和順亦在個

中邑人之應匪領票者上自同慶下至長唐已不下數千人近日堯頭及附城之下郭街爛慫相率前往者共三帮約五百人城鄉更有童謠云

三品巫山雨出頭　意即靈山　五行金欠首　欽字　酉定　八月已酉　猶狐謀　川邑　邕字　復漢仇衡軍駐靈山者寄回邕家信云

如風聲太緊當差人預告汝先搬入村因此居城者皆運家具往鄉云

小子聽之○香港皇仁大書院暑假滿後各學生復業掌院黎璧臣先生對學生演說云汝進院未幾者須知自由之禍容易流爲叛逆粵省加剌非士先生有云俄國之禍皆起於人心之漸我與副教習居港多年回憶廿年前子弟皆謹守孔聖之訓今日則多皆棄天性不從父母師長教訓幸本院中學生無染此惡習然河流之猛一葦可試今之裝束半華半西者爲本院所不許而褲脚鬆散不學斯文人札束之裝亦是不敬中西師長如謂衣裝無關緊要我輩可任意而穿則何難又云讓我輩任意而行如學業有錯行止有乖師教正之將必恃自由之性固執而已吾勸衆學生爲自己他日獨享之益計須謹遵師教如指出錯過樂而受之使學業行爲日臻上境須知異日學業之成多在於今日之行爲故諄諄爲各學生告誡吾不汝欺云云聞黎君有鑒於近日生徒之惡習恐此風吹入皇仁書院故一片苦心爲衆生徒諄誡此論說洋洋千餘言因限於篇幅故譯其崖畧如此

管帶監禁○管帶雷艮魚雷艇邱某指香山陳村渡防票鎗械爲走私軍火及將該渡所帶銀信數百元盡行搜去經營務處將邱某撤差歸案審究已審出實情各節均詳前報茲續聞此案已經處憲斷定勒令邱某將搜去信銀數百元如數繳案給領即將爲首之勇丁兩名按律懲辦邱某則插耳箭遊營三天期滿再監禁十年

不准購運○西省自弛米禁後東省米商前赴購運者源源不絕嗣廣州府據平糶總公所函稱東省米價漸平暫可不必借助西省等語昨沙基生利米穀店司事楊安榮及佛山平礪行和聚恒司事黃應楊先後赴善後局請給照往西省辦運米穀已奉批未便由該商再行購運應毋庸議云

焚殺勇廠○前博羅鄧姓與河源陳姓因刈草械鬥惠州府陳守派哨長劉泰鳳率勇一棚前往彈壓河源朱贊元出而扛幫劉哨長於七月廿三日辰刻飭勇鍾叙持名片請朱到勇館問話朱恐禍及即拿手鎗轟鍾鍾奪鎗將朱觧局旋經局紳黃變度調處將朱釋放朱出遂鳴鑼聚衆數百人各持鎗械將勇館圍困復懸長紅有能拿哨弁者賞銀五百元什長賞銀二百元勇賞十元能焚勇館者賞四百員衆人貪賞即將勇館焚攻勇見火起事急放鎗衝出衆擊之劉弁中數鎗身死勇亦傷斃數名擄去數名聞百姓亦有受傷者現惠州府陳守刻意痛勦已於前月三十日電禀各憲矣

兇犯已放○昔當李文忠往馬關立約被日人某轟傷意同謀殺該日人已定罪監禁終身聞於西八月廿五號業已釋放即由北海道前往東京該日人因日本皇太后逝世時謂其作爲甚好將其罪減輕故此次得釋

馬戲大觀○專波南馬戲經由去月念五夜起連夕在王家山脚開演皆飽眼福者莫不詫爲奇觀是以念八夜八點半鐘時自官位以至板位座客已滿後之來者遂無容膝之區是夕記者亦往寓目第見每完一劇鼓掌之聲若春雷記者亦爲之歡喜讚嘆而不容緘默故爲表之于報以免坡人士謂爲尋常馬戲而交臂失之

私宰罹罰○大馬路門牌一百八十七號合萬成號猪肉店廿七日有私宰之猪肉九斤半爲人所覺報與四百四十五號巡差至拘去其東人粵人勞阿丹并其伙伴勞阿光控之於案廿八日府訊得實判罰丹銀一百元不完改禁六禮拜罰阿光銀五十元不完改禁三禮拜

琴堂聽訟○閩人黃桂廿八夜七點半鐘在長泰街小便三十二號巡差見而執之黃擺欲以賄免乃於囊中檢取出銀一元以予差差取其銀仍執之控其二罪於案今日府訊以黃遺溺街道判罰銀一元五毫行賄一事判罰銀十元○潮婦張阿三廿八早八點鐘乘坐舢舨行至港口被烟公司女巡丁搜出帶有私烟二兩五錢烟灰一錢五分即交二十三號一貫差拘控於案今日府訊判罰銀二十五元不完改禁一月○老翁宮口街道邊有擺設開賭荷蘭牌者附近店鋪稟知輔政司轉飭巡捕官着三十六號一十九號兩暗差至此緝獲開賭荷蘭牌之閩人陳侯買賭之閩人林可逮案今日府訊判罰陳入獄三禮拜林則罰銀二元○英人巴依據拿寓實龍岡律之力申律廿七夜失去所畜之鷄五十九頭廿八早起即投捕房轂案嗣有一百五十六號暗差往梧槽律門牌六十五號閩人張遼寓內搜出鷄十頭又至門牌七十六號潮人吳止來寓搜得九頭遂拘張吳二人逮案焉

輪船啟行　○啟者本公司之禮蘭輪船定于西十月十二號拜六即華九月初六日開行　毛里末輪船定于西十月十九號拜六即華九月十三日開行　早嘉勝望輪船定于西十月廿六號拜六即華九月二十日由本坡啟行前往　丁加勞　美述　峇左　吉蘭丹　智眉　萬拿厘　吉汝敏　帮拿黎　八打尼　萬嵛　霜莪勝　六坤　鄖宣高　沙門　占本　網咯等處此佈　伊亞紗直公司謹啟

光緒三十三年正月初六日　一一三

頂上法國舊萬安池酒發售

啟者本公司不惜重資專辦法國正庄舊萬安池酒來坡發售此庄之標名嗅莫寔德公司酒味醇熟價亦相宜本坡各大牌酒店多有發兌不論外埠亦已暢銷日見日廣 諸翁買者請移玉至本公司內購採不悞

係家頂上法[illegible]池酒

莫寔德公司

註明本坡各大牌酒店發售此庄之酒

恒興號 錦昌號 啟昌號 錦興號 德茂號 上裕號

錦華號 芳安號 恒德號 怡興公司 廣仁興

大英一千九百零六年八月廿六號

莫寔德公司謹啟

叻報附張

大清光緒三十三年
九月初一日禮拜一
隨報派送不取分文

高州通函

軍事　茂名西路現時盜賊充斥搶劫時聞與官兵接仗之事亦屢見之目下派兵嚴爲剿辦矣聞匪黨軍械甚爲精良且頗不少有人密查得其逼礪之所由來源源不竭實多得自續備軍之接濟云故緝捕之事續備軍多不甚得力前此辦信宜善後時歷次拿獲匪徒多出練勇之手蓋可知矣

學務　高郡公立師範學堂本年九月畢業嗣後擬改爲法政學堂惟經費難籌恐不克達目的云　信宜東鎮新創辦一利羣工業學堂招收學生數十名學習織絲綫毛巾染色製皮鞋啲帽草帽縫軍衣造藤器木器等及教以國文地理算學體操諸科業由省城聘得教習四員不日開學　高郡各學校諸學科教員殊易聘請惟理科最難其人前年中學堂茂名學堂合聘得日本師範生藍原新次教博物講義頗適用而言語不通　因無繙譯　生徒罕能領悟師範學堂聘得日本文學士橫山市治郎教物理日本高等學生北村不二松教博物留學生李天錫爲繙譯亦未得完善因橫山教物理其人甚和平每課不過苟且了事少行試驗而繙譯於漢文又非深通故學者多不明瞭祇北村教博物算甚盡心耳至今年藍原已辭退北村歸國橫山告假往香港醫病各學堂乃合聘黃玉衡擔任此科始獲完善蓋黃乃前遊學日本精於理化者在省垣各學校專教理化稱爲良師言語既通教授又得法師範學堂中學堂茂名學堂及崇實　公立　中學堂各校皆購有儀器故理科一門近日郡中各校咸得良教育矣

民食　自郡城北至信宜舊圖境內穀米價現日增貴祇茂名南路及電白一帶收穫頗佳稍可移濟或不至患大飢耳

政界

駐德公使電陳立憲方法　○駐德中國公使孫寶琦氏近有長電請政府代奏此電係關于中國立憲施行方法約分十數條譯東京朝日新聞

漳州巡道將次裁汰　○閩省大吏現擬實行新定官制在省內裁式巡道一爲漳州道一爲延平道現漳道內友人咸謀他徙惟聞何道台上年補缺時耗費七萬餘金現在尚未收回不無躊躇滿志云

蘇省專賣官膏已有成議　○前者江督端午帥札飭蘇省開辦專賣官膏事宜祇以籌欵維艱尚未議決茲有杲某等六紳發起籌欵四十萬擬在省垣設立總局專辦長吳縣及太湖廳四廳專售官膏認定每年報効十萬金由上憲委員督辦已稟經蘇撫陳中丞批飭稽征官膏兼禁烟總局妥議詳復矣

江督批飭查拿舉匪　○江西贛州府關太守榕祚日前因贛縣有匪徒學習神拳詳請江督飭縣拿辦當奉端、帥批示云查此案前據贛州蔣鎮呈報當以興國匪徒結黨習拳明樹旗鼓自應一併驅逐嚴禁以遏亂萌批令通飭各營嚴密查緝並行司嚴飭各屬認眞查禁在案據稟前情仰西杲司轉飭遵照仍將查禁情形隨時稟復

諧談

行酒令　○數客聚飲於某處盃盤既盡剩肉汁一甌咸有垂涎之意一客因出一令謂苟能引汁字之最古者方許啜此否則罰一金叵羅衆諾之正在竭力思索未座一客遽起擎甌啜之觀者無滑滴後始曰論語有曰吾何執執御乎執射乎吾執御矣此爲最古衆譁然曰音同而字異豈可相混客怫然曰幷音不幷字我們讀英文的多是如此你們眞正是守舊黨這點都不知道麼

無帳之兆　○客有挈裝游吳者暫居逆旅因臨行時倉卒行篋中忘未帶帳入夕偃臥屋椽歷歷在目有友來烹茗夜話漏已三下留之共宿友既寢忽笑謂之曰僕新得一觀人法知君後日必位至戶部尚書苟富貴毋相忘也客問其何所見而云然友曰舊云司農仰屋梁君後日之得膺斯職以今日之無帳爲之兆也

諧文

戲述鼈與龜之競爭　○口龜二物實眇小一蟲類世居河下交以孳生而成族當夫江湖日暖海靜沙明二族之苗裔時相過從相

利直南有限公司告白

本公司所沽之正金鐘標萬蘭池酒久已通行已蒙諸君所共鑒不意此酒消流過盛奸商志圖射利以致魚目混珠不分美惡而　諸君有吸飲此等假冒之萬蘭池酒者為害甚大本公司不得不將此中詳細佈衆週知免受棍徒之害此不但本公司之益亦諸君所同受之益也敢者近來竟有棍徒假冒本公司正金鐘標之萬蘭池酒其標頭恍惚本公司之款式少有不慎受害甚深因本公司所沽之正金鐘標萬蘭池酒不惜工本係以頂上質料釀成以故曾飲此酒者皆知其益遠近馳名而各棍徒假冒之酒氣味雖同損益大異故其所沽之價比之本公司更賤本公司所運到正金鐘標之萬蘭池酒其標頭經已稟官註册凡有假冒此標者本公司定向公堂控究決不寬恕有欲購本公司正金鐘標之萬蘭池酒者務必留神細察勿為偽貨所誤再者本公司正金鐘標之酒皆有所刊標頭為據茲將標頭三式附刊報中以免誤認特此佈　聞

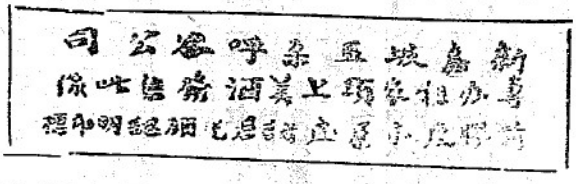

大英一千九百零七年二月二十號

利直喃有限公司謹啟　又

正風車標萬蘭池酒

WINDMILL BRANDY.

啟者本公司通佈　諸君知悉此標萬蘭池酒係在法國釀成以及入樽乃係法國萬蘭池酒在于坡中第一暢銷之酒　諸君欲購此酒必須注意幸勿悞購假標爲禱此酒每樽價銀一元各處酒店均有發售

光緒三十三年三月十一日

興公司謹啟

正法國萬蘭池酒

雙狗標爲記

此標萬蘭池酒係由名醫所推許一經嘗試必然喜悅

雙狗標爲記

雙狗標爲記

可保此標萬蘭池酒全用普提子製成
每樽價銀一元二角半在于市上其值最廉因爲
本公司欲將此標之酒在坡銷流以供衆人一試
茲將沽賣此酒之店名列下

成發號　泰昌號　榮德和　振源興　清公司　廣裕隆　和昌號　錦昌號　恒興號　錦興號

巴智申西邁公司告白 ○啟者本坡及檳城巴智申西邁公司主人特字通知本公司所沽馬頭標之新金山麵粉此等麵粉之嘜頭向有發售現在將雪梨之嘜頭換過西新金山之嘜頭特此佈 聞

大英一千九百零七年九月十七號 巴智申西邁公司主人謹啟

巴刺乳樹種子及樹根發售門 ○啟者現有巴刺樹乳種子三百萬粒此乃八九十及十五年之種子無論全數抑或零碎均可出沽然而現在可以定購此種子待至烏几月屋多末月利心末月方可收交 諸君欲知詳細者可往烏節路潮人義塚對面門牌一百零六號零B惹尼谿比里剌面論可也此佈

西一千九百零七年七月廿二號 惹尼谿比里剌謹啟

鳥標牛乳發售 ○啟者茲本公司所專沽之鳥標牛乳其製造甚精功力甚大乃在頂上之貨所有別家之牛乳無能與匹此標之牛乳收藏雖久質料依舊堅爆并不變壞確與他家不同諸君光顧請認明此鳥標號頭 玉臨採購可也此佈

西一千九百零六年十月廿二號

利直喃有限公司啟

Nestlé's

此項牛奶含奶精最多

價廉物美為市上之冠

Milk

鐵櫥出售 ○啓者本行所售之鐵櫥在本坡已馳名素久 諸君購用莫不盛稱其妙計此櫥之大小共有五種而價相宜此鐵櫥乃歐洲著名工師所製極爲美善本坡所有西人齊智人以及作椒蜜生理諸華商多向本行沽買以爲貯銀之用因本行所沽者均用上項物料製造而成不惟能壯觀瞻並且異常堅固無論火燒盜劫均可無虞貨美價廉莫此爲甚倘 諸君有欲購此櫥以收藏重寶者可至本行選沽是幸此佈

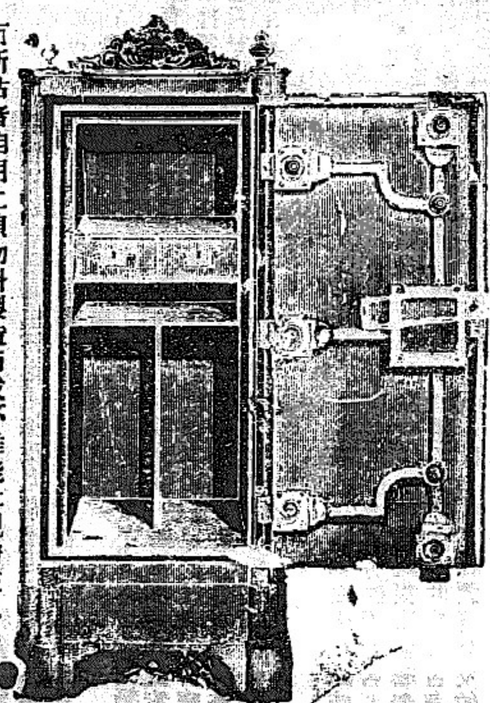

大英一千九百零六年正月十三號 利直喃有限公司謹啟

金鷄鐵樹補功藥酒

請認此標為記

啟者此藥酒由德國皇家大醫生專心博考知有金鷄鐵樹產自德國壽如松栢之年採其菁兼配提神益氣靈芝釀造而成昔年曾經呈送美國英國法國奧國俄國及天下諸大邦統計由各國皇家大醫士三百餘名考驗獎賜手書共三百餘緘純係稱酒贊此之口崇治男女氣弱血虧精神困倦筋骨痠痛不思飲食胃口呆滯頭眩眼花心驚恍惚不成寐腎虧失調小便淋瀝如飯易等症長寒發冷痞症以及婦科月經失調或臨經腹痛病人後愈欠補有疾無疾皆酌可量而飲大能精益補骸更能治陽痿難舉之疾婦人飲之能溫和子宮養須肥體永無疾病相侵本局開創經三十餘載歷來不惜資本盡心製煉藥水藥油藥酒丹膏丸散屢試驗而德君醫牛保赤存心無論內外新奇難症請臨診視藥到春同貧者不過索回藥資概免謝儀倘蒙 惠顧祈到本藥房選沽自當格外從廉此佈

大英一千九百零四年十月廿九號

新嘉坡土庫德國神農大藥房謹啟

電車票冊發售告白

啟者本公司所製之車票冊可以附搭本公司之電車現在麥堅西律本公司寫字樓發售每冊三十七頁每頁價值三占然而本公司每冊價值祇收一元以便各客附搭本公司之電車者可以省去十巴仙　諸君來購此冊者本公司祇收銀票及銀員不收小盾及銅鐳此冊由購得之日起可以用至兩月為止客若登車祇將此冊示知收車票人使易車票更形利便特此佈聞

大英一千九百零六年六月二十二號　正三換

香港[illegible]電車有限公司司理人牙烈[illegible]啟

勞珍末實麥公司告白

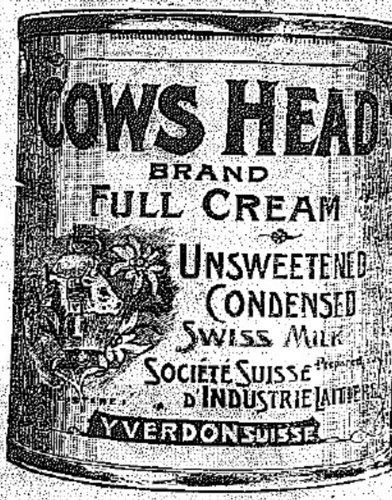

啟者牛頭標之淨牛奶及入糖牛奶并生牛奶乃是瑞國製練發處良多此標牛奶各處行店均有發售 諸君有欲採購請各認明標頭是幸

啟者士納標牛奶藏在罐中上有罌口之活鐵以便開合不致洩氣其質純淨不加糖味此票牛奶初屬天下馳名歷經多人以及醫士贊賞均謂此標牛奶甚合家常之用各處行店均有發售 諸君有欲採購者請各認明標頭是幸

啟者亞呂勿得敏公司之蔦蘭池酒及六响鎗票之烏蠻酒均屬精工製練益人身體功難盡述 諸君購飲便知不謬此佈

實得力 巨港 孟加 勿里洞 網咯 等處代理人

新嘉坡勞珍末實麥公司啟

代理保險告白

啟者特字通知本公司現在代理 一加勝巴 爪亞水火保險公司 二代理德京 亞鐵保險公司 三威麥 哥勞麥士保險公司 四呂禮 卑禮勝嗎憐保險公司 五代理佛冷勃 卑路勃嗎憐保險公司 倘諸君有欲向以上各公司買保水險火險者本公司均可爲之代理而本公司所袖之費與他家相同如有賠款不必函詢歐洲本公司可以照給此佈

大英一千九百零六年七月三十一號

代理人勞珍末實麥公司謹啟

奥國正旗輪船公司各輪開行日期告白

茲將本公司各輪往來各埠日期開列

由中國 日本之輪到叻

船名兒士篤 定于閏月廿六號到叻

船名兒爵夫花尼力定于裕來月八號到叻

船名尼殷 定于裕來月三十號到叻

往中國 日本之輪開行

船名奥士爹里亞定于裕來十八號開行

船名毛勿 定于烏兀月四號開行

以上各輪船各號容位寬廣清潔異常而且船中備有醫士以防疾厄 諸君欲知寄貨及購船單各事 玉臨本公司詢問便悉

英一千九百零六年八月二十一號

代理人新嘉坡勞珍末實麥敬公司諭

恒山亭董事告白〇啟者特字通佈公衆知悉舊恒山亭紅
旗界內各塚中立有碑石者經以將其碑石以及骸骨載往新恒山亭
安存一厝之中凡屬該骸骨之子孫親友有欲領回安葬者由今日起
限六個月爲止前來叻報館向董事薛兆龍面商便得如已過期則骸
骨由各董事代爲埋葬特此佈　聞
光緒三十三年八月十七日　恒山亭衆董事公啟

備欵招揭告白〇啟者本公司有款欲貸與人須有上等產
業爲之擔保有揭款者請到本公司面商可也此佈
英一千九百零七年正月十九號　緞福隣公司謹啟

謝帖〇啟者鄭生源前者居于青雀實得力門牌四十
一號而在本公司充當收賬之職如有何人前來本公司報知消息拘
獲者願謝花紅銀二百大員此佈　英一千九百零七年九月五號
禮佛士屬巷門牌六號奄翳嗎巷公司謹佈

咁嗎施有連
保險有限公司告白

專造所有火燭海面之保險並担保事宜及外埠等處
價極公平倘需賠償銀項可在星嘉坡清償此
佈　星嘉坡司理人緞心總書記張仲賢

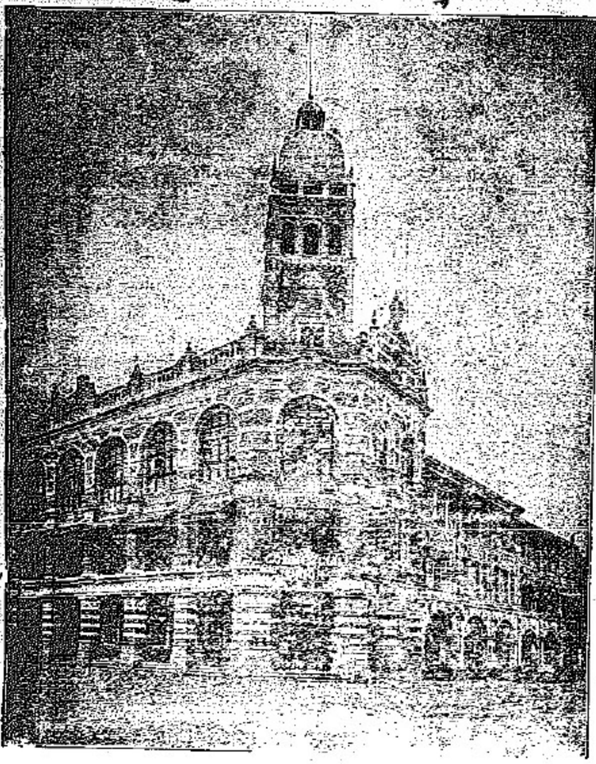

新嘉坡羅敏申律咁嗎施有連保險有限公司之[illegible]

本公司實貯存銀一百光元

光緒三十三年三月十五日

McKENZIE'S
Dhoby Itch Ointment.

麥千西專治
癩疾鄣瘡　此藥祇擦少許無論何種癩疾無
不立愈每盒六角　諸君試服便知不謬
本公司坐落禮佛不厘士門牌四十號又設分
局于掃勿里芝律門牌八十三號特此佈　聞
英一千九百零七年正月十八號　七念七

備款獎勵收藏莪十盞標頭各物告白

頭票賞銀一百員
二票賞銀五十員
三票賞銀廿五元
另有十票每票賞銀十員并莪士盞贈人之
辦頭玻璃鏡二十个誰人收藏莪士盞之標
頭樽盒等物開列
包雪文紙　者厘勿羅森　花摩勝或是者厘
羅士
者厘雪文盒　莪士盞蓋
粉　者釐勿羅森粉　花摩勝或是者釐羅士
粉
莪士盞香水窒鐏
包雪文紙一張或藏粉之蓋一具皆作一號
者厘雪文窒盒每個作爲三號
一安沙香水窒鐏每個作爲三號
二安沙香水窒鐏每個作爲六號
以上各物各人搜羅至一千九百零七年
利心末月三十一號爲止誰人有此香水
鐏包雪文紙及藏粉之盒與蓋包作一包
書明號及書明姓氏居址可于一千九
百零八年然花里月一號起至七號爲止
在貳七日內寄交本坡代理人牙直里有
限公司轉交莪士盞東方理事人染士黎
收入誰人考得此票定于西一千九百零
八年然花里月二十號刊登本坡報紙通
知此佈
英一千九百零六年十月十四號
莪士盞東方理事人染士黎謹啟

新嘉坡藥房有限公司謹啓

港粵捷揭積聚有限銀行招股 ○本銀行擬集股本銀二百萬元均作一萬股每股收銀二百元折五成先收實銀一百元正此是實銀實股并無紅股　諸君欲覽章程請移玉到廣益銀行採閱便得

創辦總理人黃亞福認股一千五百份
陳程學認股一千五百份
司理人
陳秀池認股五百份
黃耀東認股五百份
伍于振認股五百份

光緒三十三年八月初七日　星嘉坡代收股份廣益銀行告白

代理發售名烟告白

啟者特字通知　諸君欲吸上等標頭之烟絲以及烟枝是必玉臨本公司採購爲是本公司代理發售英倫里華堡谷士兄弟有限公司之煙枝最爲上品何以衆人不辭每購下等標頭須知下等標頭有傷人之腦者奉告　諸君如欲採購上等標頭之煙絲以及烟枝則必來　卑禮里佛楞刺亞之煙絲京咽鬱之烟枝爲妙本公司設在尾亞呂冥拿實得力門牌七號特此佈聞

光緒三十三年八月十三日

慧吉里華及其子有限公司謹啟

包醫花柳症 ○敝寓在丹戎巴葛門牌第三百一十三號

光緒三十三年八月十一日　黃源子啟

RILEY HARG EAVES & CO., LTD.

Mechanical Electrical & Civils Engineers & Shipbuilders.

Singapore and Ipoh.

禮里夏吃力有限公司告白

啟者本公司現有　造船師　電機師　機器師　巧手修船工匠以待　諸君垂青光顧本公司之工廠在于叻署督衙士庫則在于鴨茵里律　諸君有欲詳詢以上各事者卽行詳答特此佈聞

光緒三十三年七月初八日

星嘉坡
白蠟　禮里夏吃力有限公司謹啟
意坡

SCOTT'S EMULSION

天氣不和氣喘發炎

一千九百零五年十月二十六號巴明成省士柏希路哥威路道二十九號門牌付來證書　自一千八百九十九年以來因天氣不和余常染氣管發炎之症但司各脫滋補乳白鱉魚肝油甚爲益我每日食後氣息漸覺自然不久肉長且日強壯三四月後氣管全治永無後患寒溼天氣亦不再發　加勢搘路士威林書

何以得治緣由

司各脫魚油所用藥料品質精良純淨且有大力兼之司各脫之製法完備使極弱體質可以易於消化所以得藥料內滋補之全功別家無藥而加勞先生得治者實因此故耳真司各脫滋補乳白鱉魚肝油包上有負漁人魚標號爲記

刊登本報告白廣告 ○

啟者茲將刊登本報告白之價目明列于下以昭公允　凡各士商若有告白欲登本報者每行在五十五字之內第一日取費八角五占第二日第三日每行五角五占第四日起以後每行兩角八占若將告白登在頭幅論說之前者每行在四十一字之內則取費加倍以上所言之行數無論已足一行抑未足一行亦照一行核計倘欲刊登全年者請各　玉臨本報面訂價目自必從廉不辜　雅意也

此佈

光緒三十三年八月初五日

叻報主人謹啟

JOHN LITTLE & Co., Limited.

然里直有限公司告白

本公司所沽各項貨物開列

馬鞍 鐵橱 磅 燈 帽 靴 布

時鐘 時表 等項

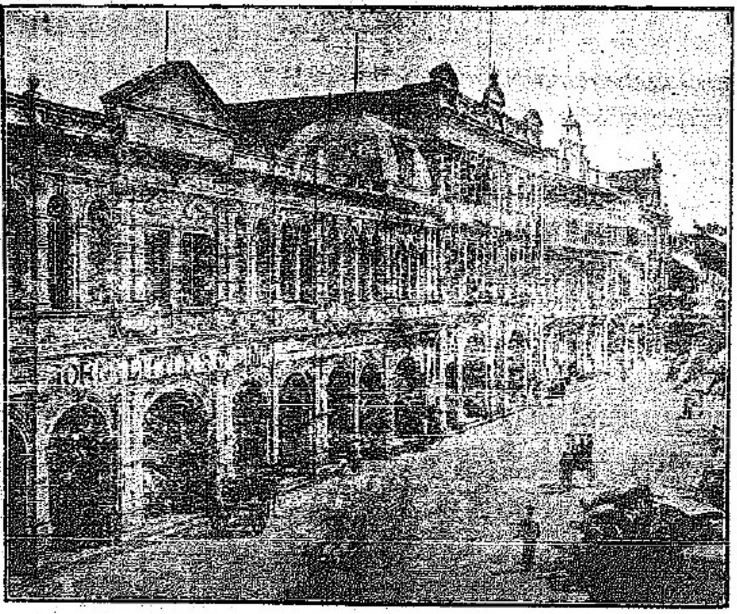

本公司所沽各項貨物開列

威士杷酒 萬蘭池酒 仁酒 各式酒 罐頭食物

家器 鐵眠床等項

ANDREW USHER & Co's

SPECIAL RESERVE

OLD VATTED GLENLIVET WHISKY

GOLD MEDAL LONDON 1873.

REGISTERED

EDINBURGH.

GOLD MEDAL CALCUTTA 1884.

LONDON AND EXPORT AGENTS, FRANK BAILEY & Co. 30, MARK LANE. E.C.

JOHN LITTLE & CO. LD., SINGAPORE.

亞沙第一著名甲巴剌浮底標頭

威士杷酒此標之酒在坡消場最廣

英一千九百零六年十一月三號

與席地談心論長說短原甚相得也雖曰方以類聚物以羣分而二族之同居河下者一以善鑽著一以善扒聞固又具有兩好無猜之想矣邇者海龍王以外潮激刺議行新法爰大開會議召集蝦將蟹帥蛇神鱉卒等共決策於貝闕內之鱗堂上而口與龜亦以善鑽善扒得與焉龜固素善藏時以有岐 借音 自鳴得意口則自視弗如也而口族謬稱善鑽以故亦能大得龍王之歡心及二族偕至龍王並以客禮待之延之上座龜扒而上口鑽而入各獻數策龍王皆拊掌贊成王隨曰我國以激動於外潮之故幾於不支今欲舍其舊而新是謀是非得一二靈動善變如卿等者不足以措斯危局餘子碌碌無足倚也卿等幸毋揣朕意口與龜由是唯唯聽命王遂觴軒宣諭曰咨汝龜漢之廣矣惟汝其扒之汝之軀殼頗厚雖有千矢萬矢集於汝身料不能爲汝傷也汝往哉尚其勉副人望毋辭王又曰咨汝口汝其辦理一百四十四院十八禪堂但使巢無殺雀肆無枯魚便惟汝之功汝雖多肥汝身恣染汝指吾不汝疵也龜與口遂各銜命大喜而出 此稿未完

口代議

粵謳 并序

每見世之狎妓者當牀第談心之際類皆以闊佬自居而爲妓者莫不有從良之心於是海誓山盟訂以偕老及至雙棲雙宿中饋自司所謂闊佬之態皆托空言此輩皆繁華慾海中人如此焉能安於其室哉必再圖別向而後已故粵俗謂從良之妓婦曰投降賊以其居心難測如爲賊者身雖降而心實難降也故謳以諷之并使嬲香客有所觸感焉

投降賊 ○投降賊 唔係過侯 上平聲 佢本係性似楊花逐浪飄浮 你的嫖客立心估話去掘大藕 吽着鬪合心老舉咯咁就連夕唔休 講到海誓山盟情意兩透 話帶鄉你埋街實係自在優游 衣服首飾任你用究 重有使媽過你呼喚咯你話幾咁無憂 咁樣你都唔跟眞正係牛豆 借用 重等乜慧入客至嚟共結鸞儔 點知住埋幾日就知到全係假柳 做乜你件件欺人總不攏着 估話一世得享膏粱兼共文繡 咁樣子孤寒重講乜慧風流個時日日係咁纏交就冇陣停口 不若再圖別向免至陣陣係咁心嬲 呢陣鸞鳳分飛鬼共你講佳偶 唉聲名臭 當場唸出醜 不若講吓老實咯或可同賦白頭

黃浪頤

告白

代僱各工役告白 ○敬者特字通知 諸君有欲延請書記厮役廚子馬車夫工頭洗衣守門牛車夫工人傭婦者請即通知郵政局對面非憐實得力吊橋傍D字樓中便得此佈 卄

光緒三十三年八月廿四日 實得力溫及因科美順摩羅謹啓

同保利權 ○竊以法良意美何妨永遠遵行日久弊生亟宜及先改革查本坡各行生理交易向無夾錫之例而錫單更不待言初則或因完數時銀員缺額不得不將銅錫湊足其數在收入者以所夾銅錫有限使出不致吃虧故從權與收無如人心不古嗣後每完數必夾銅錫偶逢銅錫不便則夾使錫單約期綏還而收入者以覺吃虧近日市上且有從前使出錫單延至生理不前扯與未完之數同爲轇轕使收入者倍加吃虧似此弊端亟宜改革茲特集衆會議約期禁用錫單現經議定就本年十月初一日起嗣後無論十州府各郊與各暹郊概各南郊交易魚貨準照舊例夾使現錫倘現錫不使準還銀照市扣水不準另使錫單彼此同爲保護利權起見惟願共相遵守永矢弗諼庶幾利益均沾有厚望焉

光緒三十三年八月十七日 英一千九百零七年賀添末月廿四號 乙

暹郊商務局 南商公局全啓

共圖公益 ○竊以法良意美何妨永遠遵行日久弊生亟宜及先改革查本坡各行生理交易向無夾錫之例而錫單更不待言初因完數時銀員缺額不得不將銅錫湊足其數在受者以爲夾使無幾從權收入詎意人心不古嗣後每完數必夾使銅錫彼此效尤幾成定例暫則以銅錫未便夾使錫單甚且約期綏變而收入者以覺吃虧難堪其間或因約期爭執致出多言殊失公平交易之道且連年他行生理多有禁用錫單者是特集衆會議約期將錫單一律禁用現經議定就本年十月初一日起嗣後無論各出水郊與各米郊交易排各米郊與各暹郊交易各貨局期完數準照舊例夾使現錫倘錫不便準照所夾錫額還銀照市扣水不得另使錫單彼此爲同謀公益革除弊端起見惟願共相遵守永矢弗諼庶幾利益均沾有厚望焉

光緒三十三年八月十六日 英一千九百零七年賀添末月廿三號 乙

暹郊商務局 米商公局全啓

敬者此標貼上香水本藥房各有發售潤爲良家出門者不常有少之物也諸君欲購者請可玉臨試之使悉

英一千九百零七年七月十號 隆打行隔鄰

昆巴嗎西藥房謹啓

中紅招售 ○敬者做號有運載沙石磚灰之中紅七艘各艙之儎量由三十八墩至四十七墩 諸君有欲購買者請各 玉臨采佛新山馬交街門牌三十四號本號面商可也此佈

光緒丁未年八月初二日 振協興謹啓 十

荷蘭狀師告白 ○敬者本狀師駐新嘉坡辦理荷屬訟事已歷十有二年凡諸做牙蘭做掛砂做合約以及各事案件無不暢曉而於荷屬巴城三巴希酒水坡井望加殺巴東等埠均有代理人在臬司衙狀師得達公班衙其人祇有掛砂字便可代理不必親往舉凡各等案件無論荷屬何埠本狀師皆具有絕大權力可以辦理且案件未訊可先標封被告業產故凡蒙 諸君子延理訟事本狀師莫不竭力為謀必期得直故久蒙 諸君子稱許而所有延本狀師辦理訟事更以華人為多數而各國人亦均有之倘 諸君不棄如有訟事欲延本狀師辦理新移 玉到本坡海關對面本狀師寫字樓面議便妥此佈

西一千九百零七年六月十一號

荷蘭狀師緞陳謹啟

著名上等鷹標 歐洲灰發售

敬者本公司專辦英知越之鷹標歐洲灰來坡發售此標之灰久已馳名于歐西諸國即以本坡而論亦貧重名蓋緣此灰曾經營造師緞宣英窩家鹽君等所賞識確知其膠性之厚潤以及凝結之快捷洵與別家所製者迥不相符以供營造之資必無頹廢之患而且價廉物美尤合銷場 諸君垂青請各 玉臨老巴虱海墘街緞魯表公司採購為幸此佈

大英一千九百零七年五月廿八號

緞魯表公司謹啟

嗎嘿代擘耳有利銀行告白 ○敬者本銀行創設有年茲將本行情形詳開如左 本行所發本銀計共一百一十二萬五千磅即一千一百廿五萬元 已收本銀五十六萬二千五百磅即五百六十二萬五千元 各股份人未交之項亦有五十六萬二千五百磅即五百六十二萬五千元 諸餘債項及未分之息共銀十七萬磅即一百四十六萬二千元 本銀行總寫字樓在倫敦 凡諸仕商存寄本銀行之項其一年銀期者以四八仙息算 六個月限期者以三八仙半息算 三個月限期者以三八仙算 來往短期數則以二八仙按日計算凡屬銀行應為之生理本銀行均可承造 諸君光顧請移 玉惠臨面商便妥

大英一千九百零七年四月廿六號

嗎嘿代有利銀行駐叻總理人兒下士嗎謹啟

正金鐘標萬蘭池酒發售

敬者本公司所督辦正金花鐘票萬蘭池酒久已馳名叻地諸華商均喜用之現已議定與本坡酒公司包辦以應零沽凡 華籍諸君有欲零沽者請至酒公司沽買便得如買戲起以便配往外處者仍

可至本行沽買至此酒製造之法精妙異常酒味甚淸以之蒸釀皆者為上等之料保無偽充之弊此酒若在本坡沽飲甚屬合宜且價亦甚廉諸翁沽用須為留心辦明以免魚珠之

新嘉坡利直喃有限公司

專辦祖家頂上美酒發售

前係膠東木原庄諸君光顧認標印明

現在市上假冒者甚多以上所有各票如無本行利直南公司華字者即為假貨幸勿為之誤買本行有厚望焉

大英一千九百零六年正月十三號

利直喃有限公司謹啟

紅首甁仔標萬蘭池酒發售

敬者本公司所製之紅首甁仔標萬蘭池酒馳名已久乃係歐洲名家所製自一千八百一十九年相傳至今已閱八十年之

久而其酒有收存數十年方肯出而沽賣蓋緣其熱氣概已全消所以 諸君沽飲者均深獎啓現在歐洲一帶各國之人無不飲喜此酒因其氣味清香遠勝於他酒故也是以本行特辦此酒來叻出皆自此酒到者而後凡沽飲美無不盛稱其坡且此酒與本宜天氣甚屬合細諸翁賜顧祈庄心辨認紅頭各及以上所列士標以上所來公古頭并有只憑司乙拿模為之臨兔為魚珠之覽是切所盼

一千九百零六年二月十一號利直喃有限公司謹啟

承頂聲明

○啟者小坡咪䓀街二百零五號門牌乾源號生理原係黃昌運黃兆魁衍達時等開創今因志圖別業願將乾源號傢器店底頂與敝號承受當于數日前已經刊印石版字白遍告街行當公親議明本日交易清楚茲再登諸報端倘諸商號倘有與乾源號黃昌運等賬目揭借未清等情若本日不到理會乃係自悞與敝號承頂人無涉再此聲明以免後論

光緒三十三年九月初一日 承頂人 南昌盛號 李茂齋 嚴長芳 史玉臣 仝啟

同心興利

○竊以蠅頭難獲營業者應知覔利之微而驥尾堪追有心者宜切改良之志此我燭業中人所以合力維持不容抑賣也公啟者向來做業售消貨物所收價值均用銅鐳當此生涯淡薄之時吃虧尤甚茲特聯集同業妥訂新章自本九月初一日以後所收貨項必須二八夾鐳不得私行增減既經訂定永遠遵行爲此廣告商途俾昭信守幸勿徇私致悞大局有厚望焉此佈

光緒三十三年九月初一日 燭業同人等公啟 丑

異口同詞

韋廉士大醫生紅色補丸自出現以來屢著奇功服之者莫不藥到春回是以風行海內名播全球迥異尋常非別藥可望其肩背常蒙天下萬國老少男女上自公卿下逮庶民還書致謝証其妙用時錄報端早在 諸君洞鑒之中凡此皆迥達本局者耳此外另有附交本局代理人者亦復不少或則就地存貯或則轉寄本局者亦有之爰檢數事付諸梓人以備 青鑒一係福州陳竹溪翁付交南台觀音井華英大藥局的一係廣州府新寧縣沖蔞鄉伍竹坡翁付交廣東省城十三行普華大藥房的一係廣州南海西樵念崗梁承德堂付與廣東省城十八甫威建大藥房者也○其書云○陳竹溪福州南台下渡人素患肺疾百藥莫痊今於報紙中閱得西醫韋廉士製有紅色補丸治華人各肺臟心腎宿病無不奏效如神妥託友向觀音井華英藥房購得兩盒如法吞服今甫經兩佰肺疾已十去其九飲食起居由此漸漸康強回思補丸之功實同再造銘感之餘特登報章以誌艮藥兼謝西 醫 五月十八日陳竹溪謝啟○○啟者弟近來因公事過勞精神日見困倦以致頭昏目眩心悸腎虛舉動艱難胃不消化等症前在 貴藥房買得英國韋廉士大醫生紅色補丸一瓶服之覺漸見好些隨後再買一連食了三瓶而精神煥發食力大增舉動自然四肢強健近日辦事綽有餘力與前時迥然不同即此可見韋廉士醫生之紅色補丸確係好用而 貴藥房所賣之藥貨眞料實認眞可靠亦可概見故特肅函用鳴謝悃亦以彰韋廉士大醫生紅色補丸之功指 普華大藥房先生台照 弟伍竹坡字頓 四月十一日○○十八甫威建藥房台鑒 敬啟者愚友陳君丙午冬由港携報紙返鄉因得閱告白登韋廉士大醫生紅色補丸一種係治血虛之用因思愚妾近年開經不調常見頭痛飲食不思面色無光屢服本地之藥均不見效是以昨年臘月託人在 貴藥房處買回韋廉士補丸二瓶現已全愈體健如常矣茲有懇者內夾中國銀紙三元由郵政局付上祈查收入藉發韋廉士丸二瓶求封固交渡船寄回敝鄉恭幸再此次買回係預備別人而已 丁未四月初六日由西樵念崗一梁頓 外蓋梁承德堂圖記○各處藥店均有發售或直向石叻海邊第一度吊橋腳 韋廉士醫生總藥局採買亦可 每一罇價銀一元二角半 每六罇價銀七大元不論遠近不取郵費

我有靈丹

○啟者柔佛新山監公亞福街振協興號製萬應平安散醫時疫吐瀉之症投之立愈此係本號向檳城恒茂號內求其眞方秘製上品藥料濟送若染此症者請到本號取討志在拯救不受分文幷寄石叻名店號代贈患此者共知向取焉

代贈處 東陵廣成號門牌三十三號 海南會館橫街三豐號門牌九號 小坡後馬車路亨利號門牌四十二號 丹戎吧葛禮拜堂

光緒三十三年八月廿八日 柔佛新山門牌三十四號振協興號謹白 卄

新奇馬戲開演告白

○啟者寗波南馬戲定于今夜起在于王家山腳希呂實得力開演新奇之戲巧妙異常若逢拜六日下午四點鐘開演以便童子來觀各位祇收半價有欲購買官位單者請往加明咸及納公司便得此佈

官位六椅銀十五元 官位每椅收銀二元 一號每位收銀二元

二號每位收銀一元 鋪布枋位收銀五角 土人枋位收銀三角 穿有號衣鎗兵坐二號位及鋪布枋位均收半價

英一千九百零七年十月二號 寗波南馬戲司理人晉寮謹啟

通知被告陳金和告白

○啟者特字通知原告騎亞呂東亞羅拿沙南齊智被告陳金和之案經已定期一千九百零七年屋多末月二十二號傍午十一點鐘在于梟著提訊特此佈知

光緒三十三年八月廿九日 代理原告大狀師衣亞谷謹啟 木

拆股聲明

○啟者納嘉坡十八溪墘門牌七十二號乾豐雜貨幷外港出水生理自庚子年開創向來無異今因劉聲宜志圖別業願將自己名下股份拆出該股份賠與林龍乾承受仝請到公親蔡文賢劉美記兩位老爺駕臨將店內貨數家私一切就本年八月十五日截結秉公核算清楚劉聲宜應存之項即日當兩位公親面前交訖即將部內名下股份注消嗣後乾豐生理全盤歸與林龍乾承受任從永遠經營倘後來生理盈虧與退股人劉聲宜無干如劉聲宜有與諸寶號交易揭借等項惟向伊經手是問與乾豐承股人林龍乾無涉先此聲明以免後論此佈

光緒三十三年八月廿三日 大英一千九百零七年九月三十號

退股人劉聲宜 承股人林龍乾仝啟 丑